



**Ministeriet for Fødevarer,
Landbrug og Fiskeri**
Fødevarestyrelsen

Heste og CHR

Kristina Harlev Hansen, dyrlæge
Charlotte Thøgersen, dyrlæge

Omsætning & Transport af Dyr

Dagens emner

- **Hvad er CHR**
- **Oplysninger i CHR**
- **Registrering i CHR**
- **CHR appen**
- **Fortegnelser**
- **Information på fvst.dk**
- **Udelukkelse fra konsum**
- **Kontrol af reglerne**

Kein Meeting ohne Agenda.

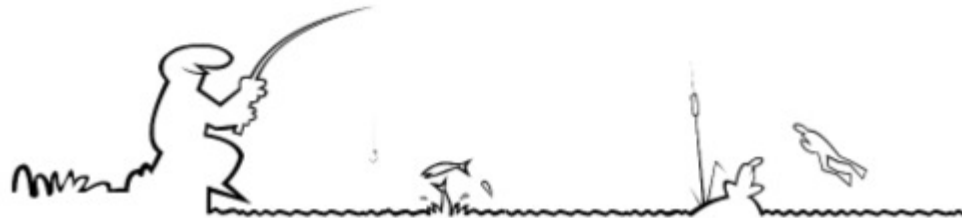

Historien om CHR

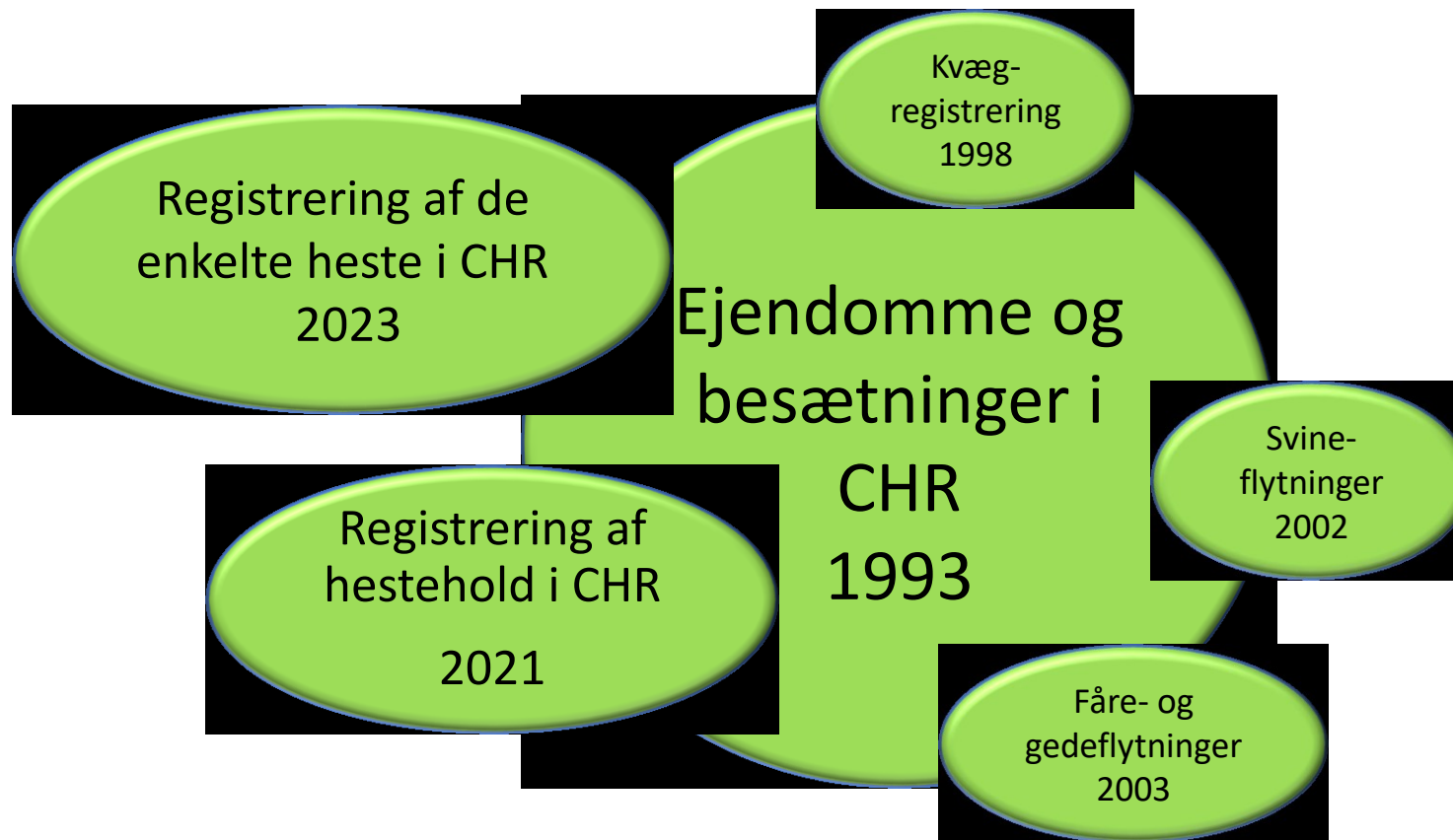

Hvordan er hestene endt i CHR?

EU's dyresundhedslov omfatter også heste 😊

- Den enkelte hest skal registreres i en central database.
- Steder med heste skal registreres i en central database.
- Den enkelte hest skal være tilknyttet et sted med heste.
- Flytninger af heste mellem steder skal registreres i en central database.



Hvad er CHR?

Her kan man finde de offentligt tilgængelige oplysninger, som er lagret i CHR – som fx:

1. Besætningens adresse.
2. Ejer af besætningen.
3. Dyreart.
4. Antal dyr.
5. Sundhedsoplysninger.

Hjemmesiden hedder chr.fvst.dk.

Ministeriet for Fødevarer, Landbrug og Fiskeri
Fødevarestyrelsen

Centrale Husdyrbrugsregister - CHR

Forside | Om CHR | Kontakt

Om siden

Siden tilbyder dig en række selvbetjeningsløsninger. I CHR kan du således:

- Søge ejendomme med husdyr
- Søge besætninger
- Søge ejere og brugere af besætninger
- Danne en liste med alle akvakulturbrug
- Søge forsyningskæder for svinebesætninger
- Søge kreaturer
- Udskrive kvægpas
- Danne besætningsliste for kvægbesætninger
- Udskrive flytningsdokument til får og geder
- Danne flytteliste til fåre- og gedebesætninger
- Danne liste med alle besætninger placeret i en kommune
- Finde ud af hvor æggene i din ægbakke kommer fra
- Få vist tætheden af husdyr i hele Danmark eller pr. kommune

Genveje til

- Indberetning af besætninger på landbrugsindberetning.dk
- Indberetning af kvæg, får og geder på Webdyr
- Indberetning af svineflytninger
- Bestilling af øremærker
- Webservice til CHR
- Regler om CHR
- Fødevarestyrelsens hjemmeside

Hjælp

Hjælp til oplæsning af tekst

Andre funktioner

- Hvor kommer mit æg fra?
- Vis dyretæthed på kort
- Besætninger i kommuner

Søg i CHR ved at vælge relevant tema

- Ejendomme
- Besætninger
- Ejere og brugere
- Aquafarms
- Forsyningskæder
- Heste
- Kvæg
- Kvægpas
- Besætningsliste
- Flytningsdokument
- Flytteliste
- Bedre Dyrevelfærd Dyrevelfærdsmærket

Hvad er CHR?

Her kan man fx slå en adresse og se hvilke dyrearter, der er registreret på stedet:

Find ejendom

Hvad

eller

Hvor

Fandt 1 ejendom

CHR nr.	Adresse	By	Postnr.	Postdistrikt	Kommune	Dyrearter	Placering
▼ 136387	Tvinggårdsvej 7	Skuderløse	4690	Haslev	Faxe	Heste	Se på kort

Adresse Tvinggårdsvej 7
Skuderløse
4690 Haslev

Veterinærenhed
CHR-afdeling

Veterinærenhed Øst
CHR-afdelingen, Seges

Aktive dyrearter Heste

Fandt 2 besætninger

CHR nr.	Besætningsnr.	Besætningstype	Må dyr omsættes	Ophørt	Dyr i alt
▼ 136387	8628	Øvrige hestehold	<input checked="" type="checkbox"/>	Nej	4

Ejer
Jesper Mulvad Knudsen
Tvinggårdsvej 7
Skuderløse
4690 Haslev
[Vis besætninger](#)

Bruger
Jesper Mulvad Knudsen
Tvinggårdsvej 7
Skuderløse
4690 Haslev
[Vis besætninger](#)

Ejendom
CHR nr.: 136387
Tvinggårdsvej 7
Skuderløse
4690 Haslev
[Vis besætninger](#)
[Vis på kort](#)

Størrelse
Hopper: 3
Hingste: 1
Ajourført: 16. sep. 2023

Sundhedsoplysninger
Vet. problemer, besætning: Nej
Vet. problemer, dyr: Nej



Hvad kan man bruge CHR til?

CHR benyttes bla. til at oprette zoner, når der er udbrud af sygdomme, som fx fugleinfluenza:

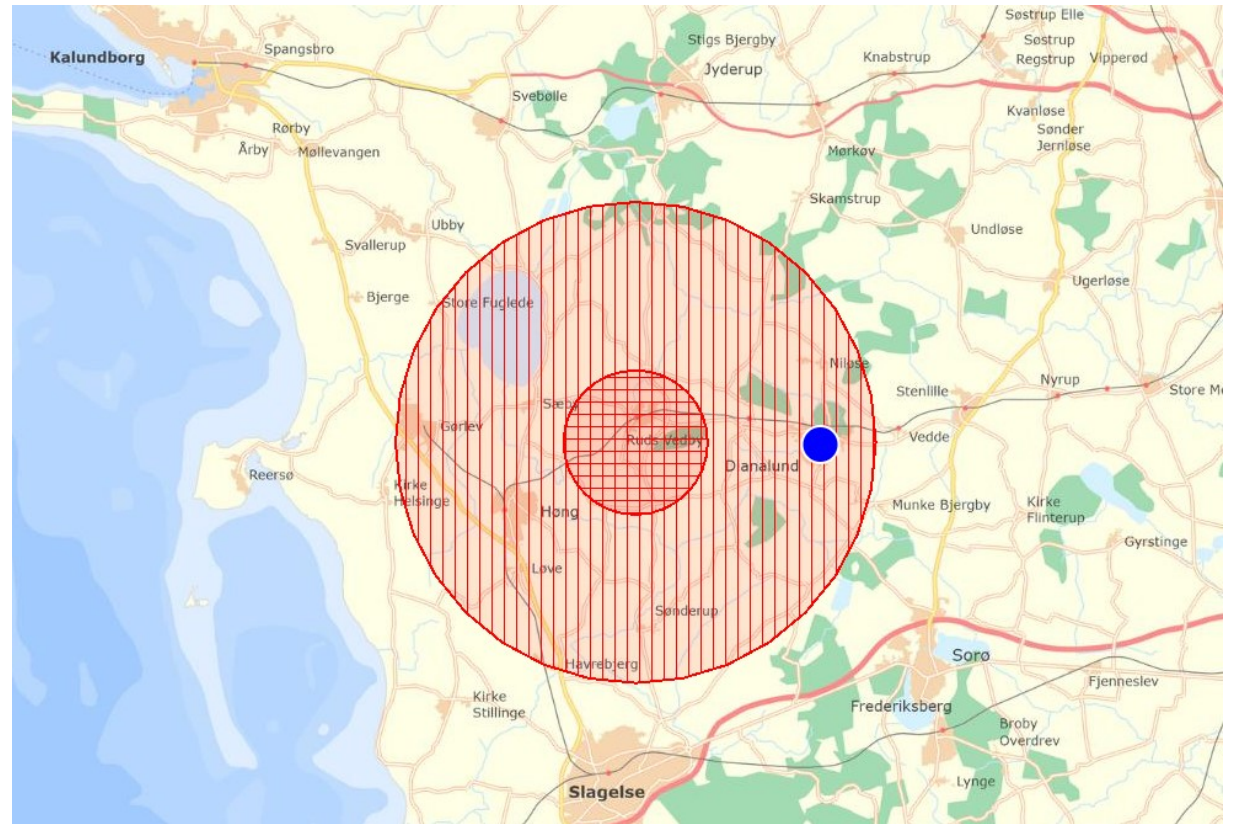

Heste og CHR

- Her kan man finde de offentligt tilgængelige oplysninger, som er lagret i CHR om heste:
 - Unik kode/ Chip-nr.
 - Køn/alder/farve.
 - Konsumstatus.
 - Licens/valideringsmærke.
 - Sundhedsoplysninger.



The screenshot shows the website for the Centrale Husdyrbrugsregister - CHR, managed by the Danish Ministry of Food, Agriculture and Fisheries. The page features a search bar with fields for 'Unik kode' and 'Chipnummer', and buttons for 'Søg' and 'Gyd'. Below the search bar, a table displays search results for one horse. The table has columns for Unik kode, Chipnummer, Fødselsdato, Ophørsdato, Kon, Farve, Udelukket fra konsum, and Veterinære hændelser. The search results show a horse with Unik kode 208333SH0901723, Chipnummer 208224000185301, Fødselsdato 13-05-2009, Kon Hoppe, Farve Rød, Udelukket fra konsum Ja, and Veterinære hændelser Nej. Below the table, there are sections for 'Anvendte chipnumre' and 'Sundhedsoplysninger'.

Ministeriet for Fødevarer,
Landbrug og Fiskeri
Fødevarestyrelsen

Centrale Husdyrbrugsregister - CHR

Forside | Om CHR | Kontakt

Ejendomme | Besætninger | Ejere/Brugere | Aquafarms | Forsyningskæder | **Heste** | Kvæg | Kvægpas | Besætn. liste | Flytn. dokument | Flytteliste | Dyrevelfærd

Find hest

Unik kode

Chipnummer

Fandt 1 hest

Unik kode	Chipnummer	Fødselsdato	Ophørsdato	Kon	Farve	Udelukket fra konsum	Veterinære hændelser
208333SH0901723	208224000185301	13-05-2009		Hoppe	Rød	Ja	Nej

Anvendte chipnumre

Chipnummer: 208224000185301
Isættelsesdato: Ukendt dato

Sundhedsoplysninger

Vet. hændelser, besætning: Nej
Vet. hændelser, dyret: Nej

Hvor kommer data fra?

- SEGES Heste administrerer Hestedatabasen for FVST.
- Data for de enkelte heste overføres fra Hestedatabasen til CHR.

Størrelse

Hopper: 2

Hingste: 1

Vallakker: 4

Ajourført: 11. okt. 2023

HesteData

HesteData er en online adgang til oplysninger om de heste, der er registreret hos SEGES Heste. Det gælder både heste, der har fået pas udstedt hos SEGES Heste og heste, der af anden årsag er registreret hos SEGES Heste.



Søgekriterier ?

Søg på Ident
 Navn
 Chip

Søgetekst

Heste - CHR

Alle hestehold skal registreres i CHR.

- FVST anbefaler ét hestehold pr. CHR-nr.
 - Stævner, ringridning, jagter m.m. (>20 heste).
 - Ridebaner (hvis den ikke ligger i forbindelse med et hestehold).
 - Dyrskuer og kåringspladser.
-
- Registreringerne foretages af ejer/bruger af hesteholdet.



Græsningsarealer

- Alle græsningsarealer skal registreres i CHR.
- Det er endnu ikke muligt at oprette et hestehold på et græsningsareal direkte fra appen.

Det kræver kontakt til CHR-kontoret hos SEGES.

Tlf. 70 15 50 15

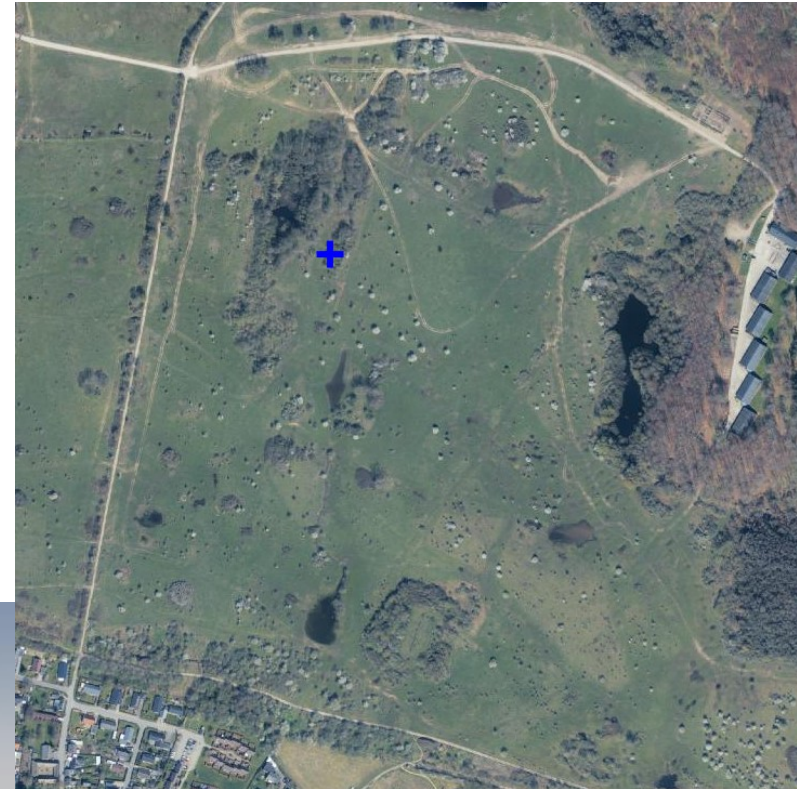

Heste - CHR

Alle heste skal

- Knyttes til et hestehold (overførsel fra SEGES Hestedatabase).
- CHR skal vise hestens "sædvanlige/permanente" opstaldningssted.
- Flytninger på mere end 30 dage skal registreres i CHR-appen.



Heste i CHR – brug appen

Appen 'CHR' (kan hentes i [App Store](#) og i [Google Play](#))

- Log ind med NemLogIn.
 - Overblik over egne besætninger i CHR.
 - Oversigt over de enkelte heste i egne hestehold.
- Hestehold kan oprettes via appen 'CHR' eller via www.landbrugsindberetning.dk
- Den enkelte hest kan kun tilknyttes et hestehold via appen 'CHR'.



Hvorfor er mit hestehold væk?

- Du kan kun se de hestehold, som ejes af det MitID, der er logget på appen.
- Vær opmærksom på, hvilket MitID du er logget på med.
- Får du oprettet ekstra hestehold, kan du ophøre dem i appen.
- Har du problemer med appen, så bed om hjælp.

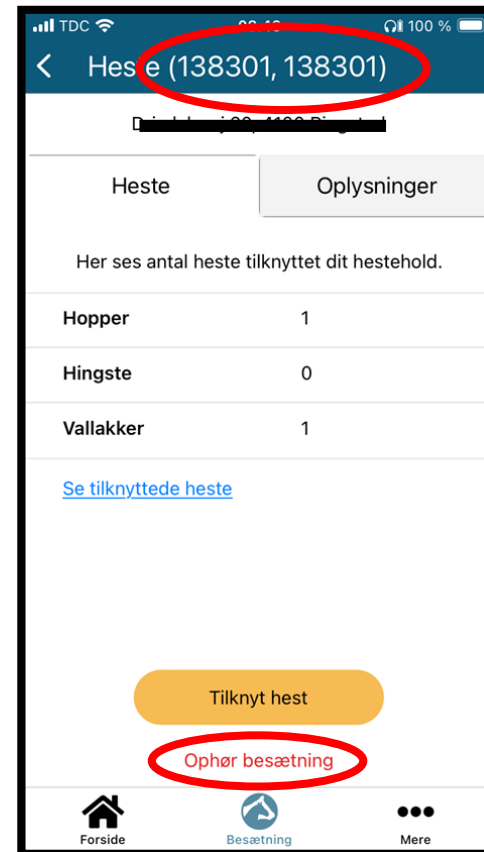

Heste - CHR

Antal hestehold:

- 20-25.000 i DK (estimeret)
- 20.515 i CHR

Antal heste

- 180-190.000 i DK (estimeret)
- 102.026 i CHR

Hvor mange mangler i CHR?



Find besætning

Hvad Medtag ophørte besætninger
eller

Hvem

Hvor

Fandt 323 besætninger

CHR nr.	Besætningsnr.	Besætningstype	Må dyr omsættes	Ophørt	Dyr i alt
11238	11238	Sæsonafgræsning med heste	13	Nej	13
12278	12278	Sæsonafgræsning med heste	6	Nej	6
15476	15476	Sæsonafgræsning med heste	2	Nej	2
16268	16268	Sæsonafgræsning med heste		Nej	
16740	16740	Sæsonafgræsning med heste		Nej	
18733	18733	Sæsonafgræsning med heste	1	Nej	1
18757	18757	Sæsonafgræsning med heste	16	Nej	16
19857	19857	Sæsonafgræsning med heste	0	Nej	0
20138	20138	Sæsonafgræsning med heste	0	Nej	0
20691	9281	Sæsonafgræsning med heste	0	Nej	0
21467	21467	Sæsonafgræsning med heste	0	Nej	0
23009	23009	Sæsonafgræsning med heste	0	Nej	0
24415	24415	Sæsonafgræsning med heste	0	Nej	0
25074	9594	Sæsonafgræsning med heste	0	Nej	0
		onafgræsning med heste	11	Nej	11

Opdatering af data for den enkelte hest

Indberetning af ændringer i hestens basisoplysninger

Ejeren af hesten er ansvarlig for indberetning af ændringer i oplysningerne om dyrets chipmærkning, skift fra hingst til vallak ved kastration samt ejerskifte.

Ændringerne skal indberettes ved, at hestepasset indsendes til det organ, der har udstedt hestepasset eller SEGES Heste, hvis hestepasset er udstedt i udlandet. Dog skal ejerskifte ske ved indsendelse af ejercertifikat. Læs mere om dette under 'Ny hest' nedenfor.

Frister for indberetning:

- Der er en frist på 24 timer for indberetning af ændringer i konsumstatus (det er dyrlægens ansvar).
- Der er frist på 7 dage for indberetning af ændringer i hestens identifikationsmiddel (f.eks. chip).
- Der er frist på 7 dage for indberetning af ejerskifte.
- Der er frist på 7 dage for indberetning af kastration.
- Der er frist på 14 dage, når hesten dør ved andet end slagting, det vil sige bliver aflivet eller forsvinder, for indsendelse af pas og ejercertifikat eller registreringsbevis til SEGES Heste.

Fortegnelser

- Hvad skal der i øvrigt føres fortegnelser over?
 - Dødelighed
 - Anvendt medicin
 - Foder
- Data, der er registreret i CHR, er det ikke nødvendigt at føre fortegnelse over.
- Skal gemmes i tre år.
- Skal kunne fremvises ved kontrol/smitteudbrud.



Fortegnelser

- **Ansvar:** Den ansvarlige for hesteholdet.
- **Hestens identifikationskode** (typisk chipnummer) og UELN nummer skal noteres.
- **Ved flytning:** Noter dato og besætningsnummer (til og fra).

Besætningsnummer:						
Hestens navn ⁱ	Identifikationskode (Chip nummer) ⁱⁱ	Unik kode (Reg. nr./UELN-nr.) ⁱⁱⁱ	Dato	Tilflytning Hesten er flyttet fra besætningsnummer	Dato	Fraflytning Hesten er flyttet til besætningsnummer

Hestefortegnelser



Hestefortegnelser

Hestens navn:

Hestens chipnummer (identifikationskode):

Faste tilbagevendende aktiviteter:

Besøger ofte følgende ridehuse/ridebaner (CHR-nr.):	
---	--

Stævner/Væddeløb i Danmark:

Organisation (DRF, DTC, DI, Dansk Galop):	Dato for deltagelse:
---	----------------------

Heste

- > [Vejledning om mærkning og registrering i CHR af steder med heste](#)
- > [Skabelon til fortegnelser over en enkelt hests flytninger \(word\)](#)
- > [Skabelon til fortegnelser over flytninger på et hestehold \(excel\)](#)

Fødevarerstyrelsens hjemmeside

- Opdateret information om heste og krav til registrering.
- Vejledninger til CHR.
- Blanketter til brug for føring af fortegnelser.

Fortegnelser i særlige tilfælde

I forbindelse med daglig træning på en ridebane/ridehus, hvor hesten ikke er opstaldet, skal du som den ansvarlige for ridehuset/ridebanen som minimum have en liste med brugernes navne og deres kontaktoplysninger.

Krav til fortegnelser i forbindelse med afholdelse af konkurrencer, dyrskuer, kåringer og ringridninger mv., kan findes på fvst.dk under [Registrering af hestehold i CHR](#).

Opdatering af oplysninger i CHR

Konsumstatus

En hest kan kun udelukkes fra konsum af en dyrlæge. Dyrlægen skal registrere udelukkelse fra konsum i hestens pas. Dernæst skal ejer indsende hestepas-set, så oplysningen om udelukkelse registreres i Hestedatabasen og CHR.

Kastration

Når en hingst bliver kastreret, skal oplysningen opdateres i Hestedatabasen. Herfra bliver data automatisk opdateret til CHR og vises i CHR-appen.

Kontaktoplysninger:

SEGES Heste:
Tlf: 8740 5000
E-mail: hestekontoret@seges.dk

CHR-afdelingen hos SEGES:
Tlf: 7015 5015
E-mail: CHR-Skejby@seges.dk

Fødevarerstyrelsen:
Tlf: 7227 6900
Kontaktformular: <http://www.fvst.dk/kontakt>

Teknisk support på appen „CHR“:
CGI: Tlf: 7021 1321
E-mail: dk-support.dk@cgi.com



Du kan læse mere på fvst.dk

Du kan søge oplysninger om hestehold i det Centrale Husdyrbrugsregister på www.chr.fvst.dk



Alle heste og hestehold skal være registreret i CHR



- Nedenstående links fører ind til de primære sider
- [Registrering af hestehold i CHR](#)
- [Identifikation og registrering af heste](#)
- [Blanketter og vejledninger til CHR](#)
- [Alle heste og hestehold skal være registreret i CHR](#)

Alle steder med heste skal være registreret i CHR uanset hesteholdets type

Uanset om du har dit eget hestehold, stutteri, hestepension, heste på sommergræs, naturpleje, afholder stævner, træning og væddeløb eller andet, skal hesteholdet være registreret i CHR.

Registrering af hestehold i CHR sker i appen „CHR“ eller via hjemmesiden [landbrugsindberetning.dk](#).

Når du opretter et hestehold skal følgende oplysninger registreres:

- CVR- eller CPR-nummer på den ansvarlige for hesteholdet.
- Telefonnummer på den ansvarlige for hesteholdet.
- Adresse på stedet, hvor der holdes heste.
- Typen af stedet, hvor der holdes heste (fx stutteri eller hestepension).
- Praksisnummer på den dyrlægepraksis, der tilser dyrene.

Husk at du på hjemmesiden eller i appen kun kan se hestehold, som er ejet af den MitID-bruger, som er logget på.

Registrering af den enkelte hest i CHR

Alle heste skal registreres i CHR, ved at de i appen „CHR“ knyttes til deres opholdssted. Det er den ansvarlige for hesteholdet, der skal foretage registreringen.

Det er kun heste, der står i dit hestehold i mere end 30 dage, der skal knyttes til hesteholdet i CHR. Der er dog nogle få undtagelser fra de 30 dage ved særlige aktiviteter, hvor der gælder andre frister:

Registrering efter 90 dages opstaldning:

- Heste, der deltager i konkurrencer, væddeløb, opvisninger/skuer, træning eller trækdysaktiviteter.
- Hopper der opstaldes til avl.

Ingen registrering i hele avlssæsonen:

- Hingste der opstaldes til avl.

Du kan først knytte en hest til dit hestehold i CHR, når den er registreret i Hestedatabasen hos SEGES. Skal du flytte flere heste fra dit hestehold til f.eks. sommergræs, kan du flytte dem samlet via appen „CHR“.

Fortegnelser om de enkelte heste

Som ansvarlig for et hestehold har du pligt til at føre fortegnelser over aktiviteterne i hesteholdet. Der er ikke nogen formkrav, men oplysningerne skal stå samlet og være let tilgængelige.

Alle hestehold skal have en liste over de heste, der opholder sig permanent eller midlertidigt på stedet. Listen skal opdateres, når der flyttes heste til eller fra stedet, uanset hvor længe hestene opholder sig på stedet eller er væk fra stedet.

Oplysninger registreret i appen „CHR“ kan udgøre en del af dine fortegnelser. Midlertidige flytninger kan f.eks. være til stævner, træning og avl.

Dine fortegnelser skal indeholde følgende:

- Hestens identifikationskode (typisk chipnummer) og unikke kode (UELN-nr./ registreringsnummer).
- Besætningsnummeret på det sted, som dyrene kom fra, samt dato for dyrenes ankomst.
- Besætningsnummeret på det sted, som dyrene flyttes til, samt dato for dyrenes afgang.

Fortegnelserne skal ikke sendes til Fødevarestyrelsen, men skal kunne fremvises ved smitteudbrud eller kontrol.

Det er ikke nødvendigt at notere flytninger i fortegnelserne, hvis flytningerne allerede fremgår af CHR-appen.

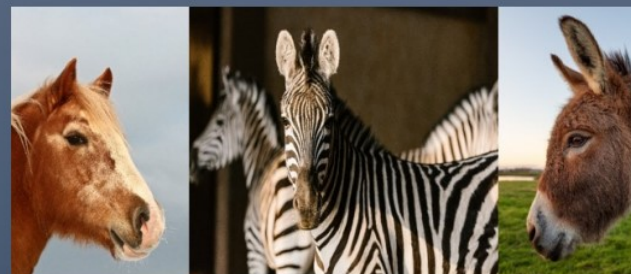

Vejledning om mærkning og registrering i CHR af heste

Dyr tilhørende slægten Equus, herunder heste, æsler og zebræer

Udelukkelse af heste fra konsum

Princip:

Dyrlægen skal notere i passet, at hesten er udelukket fra konsum.

Udelukkelsen skal registreres i CHR af dyrlægen.

I skal ikke længere sende passet ind til opdatering!

Ny app til dyrlægen, hvor de skal indberette udelukkelsen direkte til CHR – efter de har noteret det i passet.

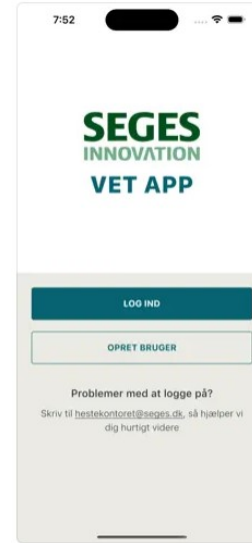

Kontrol af reglerne

Vejledningskampagne efterår 2023

- vejlede om de nye regler.
- kontrollere at både hestebesætninger og de enkelte heste er registreret i CHR, herunder også flytninger af heste.
- Afdække om den målrettede information på området har været fyldestgørende.
- Resultaterne bliver offentliggjort på www.fvst.dk når de er klar.



Kontrol af reglerne

Kontrol i 2024

- Tilfældig udpegning til kontrol.
- Ca. 175 steder med heste.
- Vi kontrollerer om reglerne overholdes, dvs. hestepas, registrering i CHR og fortegnelser.

Tro ikke på alt hvad I hører eller læser....

Vi kan ikke "bare" give en bøde, hvis reglerne ikke er overholdt.



Kontakt



- Kontakt til Fødevarestyrelsen email@fvst.dk eller telefon 72276900



- Kontakt SEGES, Heste:
hestekontoret@seges.dk
eller telefon 87 40 50 00.

Er der nogen spørgsmål?



Tak fordi vi måtte være med i dag 😊